



**MENUJU SMART CITY**  
**KABUPATEN WONOSOBO**

## Cara Smart

**GO FOOD**  
POWERED BY GOJEK



- Inovatif
- Terobosan pada masalah
- Berbasis Data
- Kolaboratif antar Sektor



## Orang Smart

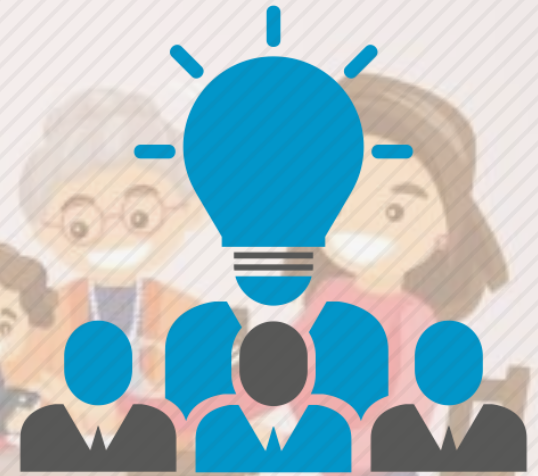

- Kreatif
- Tidak Resisten terhadap perubahan
- Terus Belajar
- Berpikiran terbuka

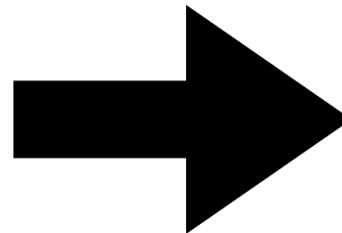



**“TERWUJUDNYA WONOSOBO BERSATU UNTUK MAJU, MANDIRI DAN SEJAHTERA UNTUK SEMUA”.**

1. Meningkatkan produktifitas dan pendapatan masyarakat melalui kebijakan ekonomi kerakyatan dan peningkatan infrastruktur pedesaan dan perkotaan;
2. Pengembangan perekonomian yang bertumpu pada perluasan pembangunan infrastruktur pedesaan dan perkotaan untuk pengembangan pertanian, perkebunan, peternakan, dan perikanan, dengan penekanan pada peningkatan pendapatan masyarakat;
3. Pemerataan dan keseimbangan pembangunan secara berkelanjutan dengan meningkatkan investasi dan pemanfaatan sumberdaya alam secara rasional, efektif dan efisien untuk mengurangi kesenjangan antar wilayah dan memperluas lapangan kerja;
4. Meningkatkan sumber daya manusia yang unggul, sehat dan berkualitas melalui program pendidikan dan kesehatan serta berprestasi di berbagai aspek kehidupan.
5. Mewujudkan manajemen pemerintahan daerah yang profesional, kepemimpinan daerah yang efektif, kepemimpinan yang amanah dan pelayanan publik yang berkualitas.

## 6 PRIORITAS – PEMBANGUNAN WONOSOBO

**DARURAT BENCANA**



**INFRASTRUKTUR & LINGKUNGAN**



**EKONOMI & KETAHANAN PANGAN**



**PARIWISATA & EKONOMI KREATIF**



**SUMBER DAYA MANUSIA**



**TATA KELOLA PEMERINTAHAN**



*...melakukan pembangunan menggunakan pendekatan smart city....*

- Inovasi
- Terobosan dalam menyelesaikan masalah
- Terobosan dalam sektor unggulan daerah
- Berbasis data terintegrasi
- Kolaborasi antar sektor /OPD

# Latar Belakang

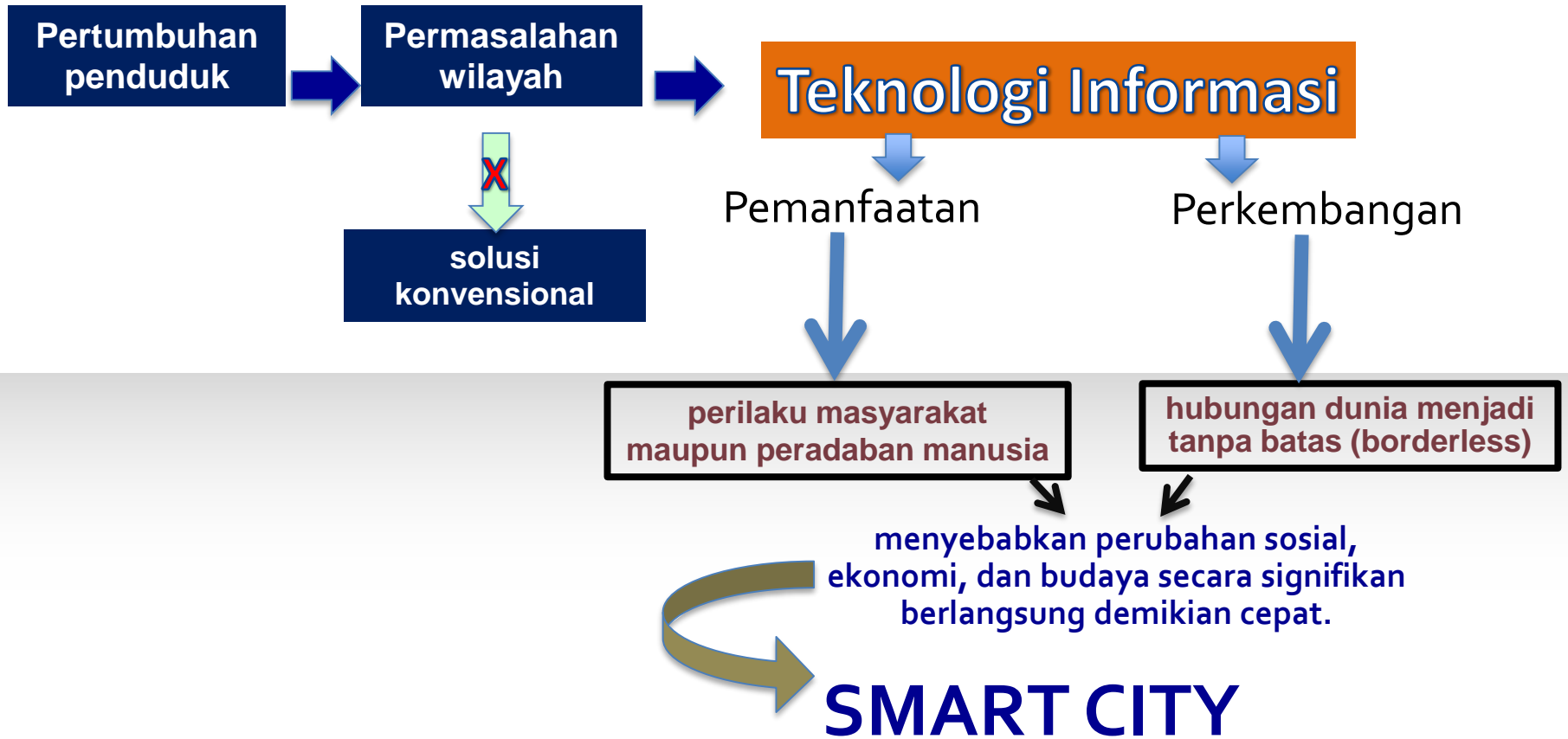



# Budaya

*perubahan*

# Perilaku

# Smart City Adalah



Sebuah konsep pengembangan dan pengelolaan wilayah dengan pemanfaatan Teknologi Informasi dan Komunikasi (TIK) untuk menghubungkan, memonitor, dan mengendalikan berbagai sumber daya yang ada di dalam wilayah dengan lebih efektif dan efisien untuk memaksimalkan pelayanan kepada warganya serta mendukung pembangunan yang berkelanjutan menuju masyarakat yang sejahtera



# SMART CITY $\neq$ TIK

**TIK MERUPAKAN ALAT DUKUNG UTAMA**



# Metode Pembuatan Master Plan Smart City

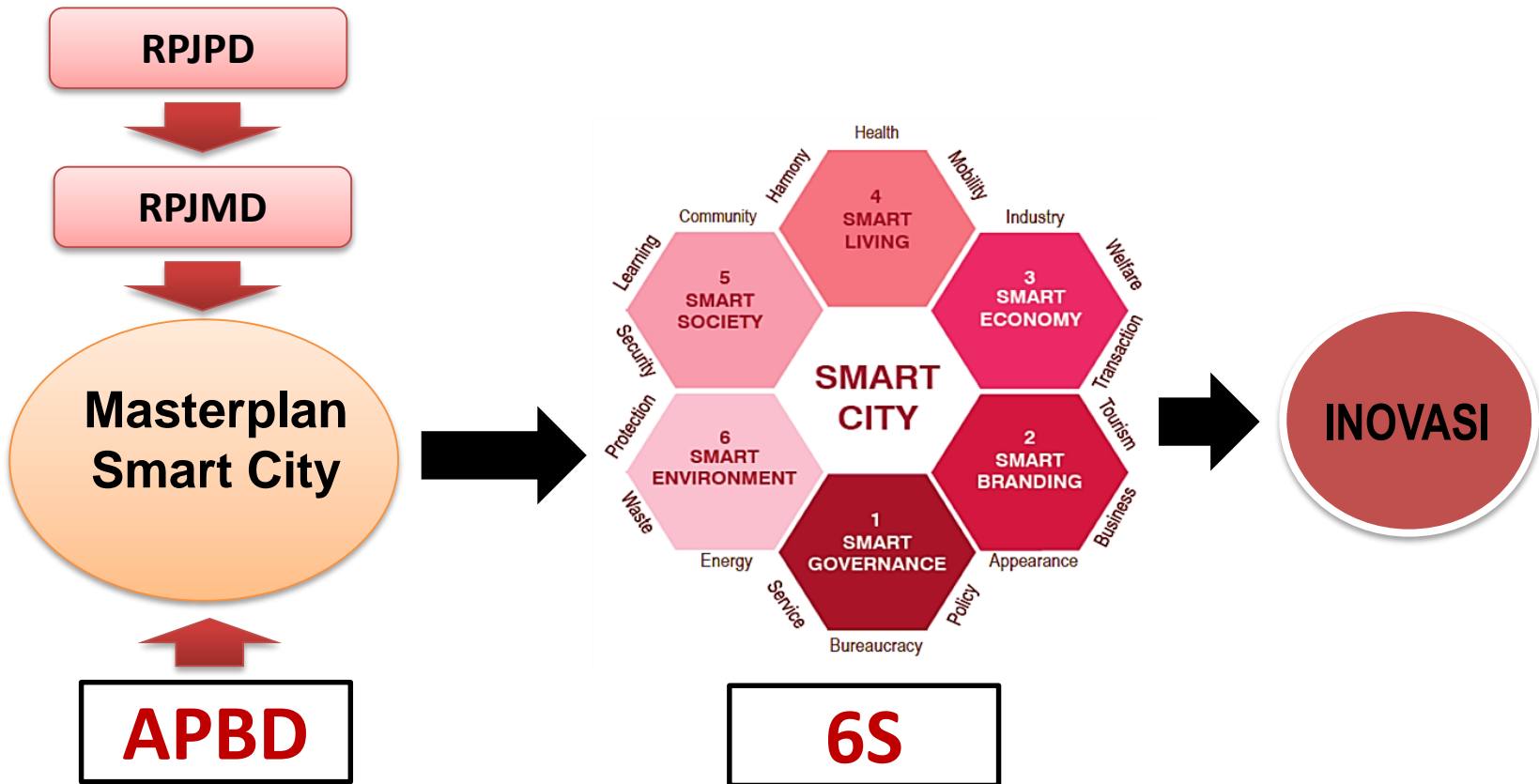

- Pembangunan fasilitas wilayah yang sesuai dengan rencana tata ruang wilayah
- Penyediaan sarana dan prasarana permukiman yang berkelanjutan
- Penyediaan fasilitas kesehatan bagi masyarakat

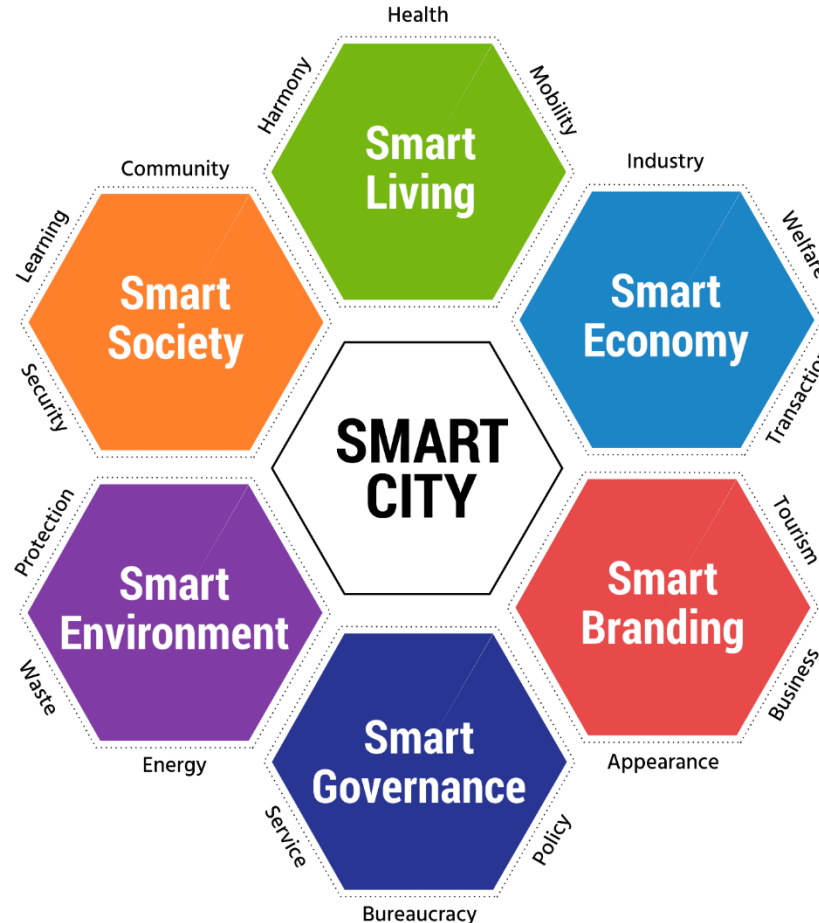

- Pembuatan sistem pengaduan masyarakat
- Pengembangan budaya baca dan pembinaan perpustakaan
- Meningkatkan kapasitas dan kualitas pengajar;

- Meningkatnya ketersediaan data dan informasi Lingkungan Hidup Daerah (LHD)
- Optimalisasi penanganan sampah sampai ditingkat desa/kelurahan dari sumber sampah sampai ke TPA;
- Peningkatan jaringan air bersih di kawasan wilayah dan perdesaan.

- Menyediakan saluran distribusi
- Memfasilitasi pemanfaatan market place untuk produsen dan konsumen dalam memasarkan produk.

- Penyediaan infrastruktur pariwisata yang memadai
- Pemasaran pariwisata melalui pariwisata E-Wisata
- Publikasi dan promosi secara multi channel terhadap komoditas unggulan mengacu pada potensi masing-masing

- Meningkatkan sarana dan prasarana penunjang layanan publik.
- Menyederhanakan prosedur birokrasi
- Pembuatan SOP bersama pada OPD yang memiliki pelayanan publik yang sama

# Smart City Perlu Dukungan Smart e-Gov /SPBE & Command Center

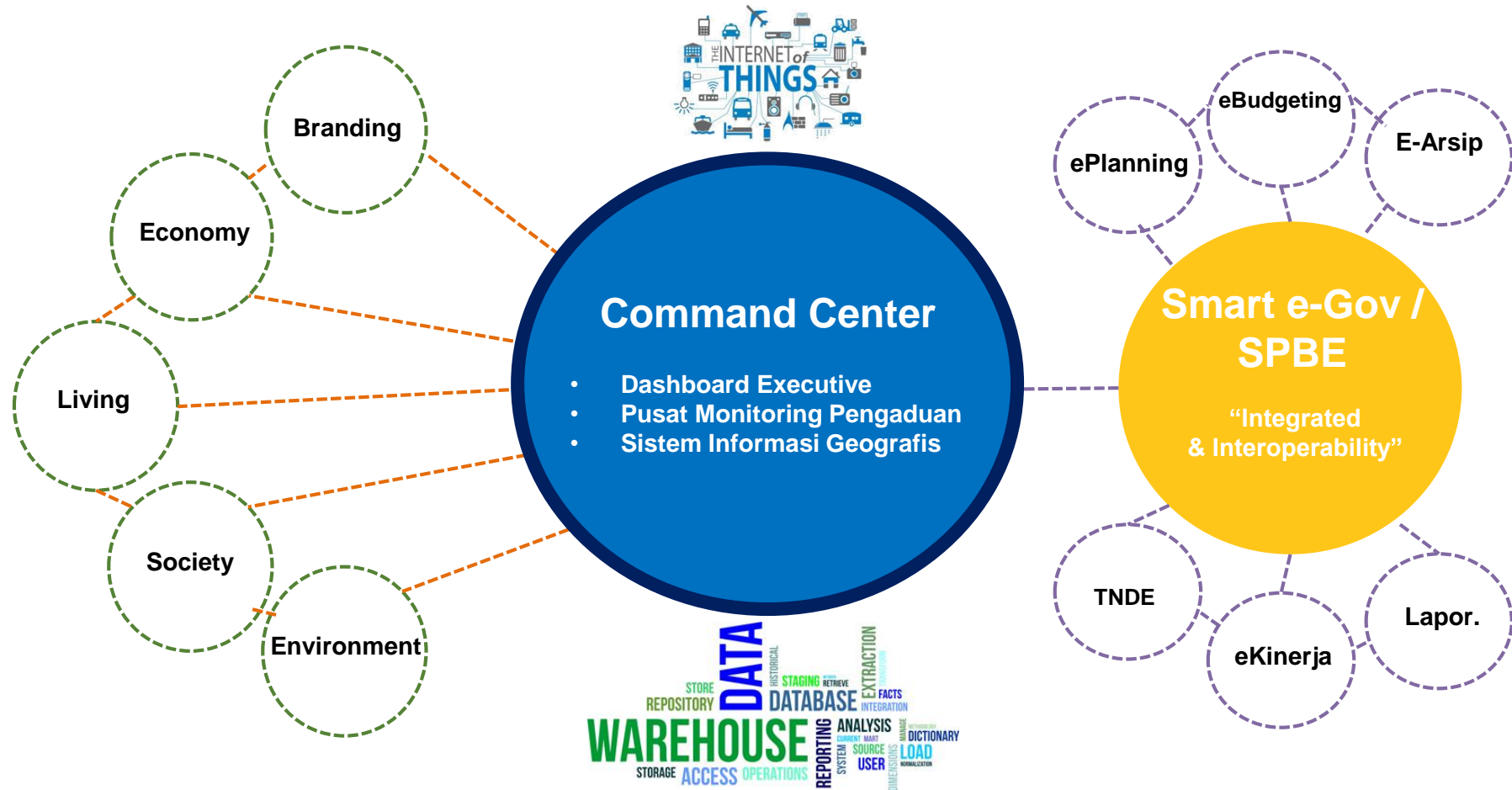



**PUSAT KOMANDO, PERINTAH yang PINTAR**  
Berbasis data visual & aktual oleh Pimpinan Daerah

**MENUJU SMART CITY**  
**KABUPATEN WONOSOBO**

**BAGAIMANA STRATEGINYA ?**

# KERANGKA ARSITEKTUR **SMART CITY** KABUPATEN WONOSOBO

# KERANGKA ARSITEKTUR **SMART CITY** KABUPATEN WONOSOBO

## READINESS

Kesiapan Smart City Wonosobo  
Struktur ( SDM, Master Plan, Anggaran) ; Infrastruktur ( TIK ) ; Suprastruktur ( Lembaga, Kebijakan)



# KERANGKA ARSITEKTUR **SMART CITY** KABUPATEN WONOSOBO

## ENABLERS

Tata Kelola TIK

Keamanan  
Informasi

### Aplikasi

Data Analytic Platform ; Integration ; Development Framework ( API, GIS)

### Pusat Operasi, Data dan Jaringan

Command Center ; Data Center ; Network Operation Center ( NOC )

### Sensing

Internet of Thing ( IoT ) ; Global Positioning System (GPS)

Kesiapan Smart City Wonosobo

Struktur ( SDM, Master Plan, Anggaran ) ; Infrastruktur ( TIK ) ; Suprastruktur ( Lembaga, Kebijakan)

# KERANGKA ARSITEKTUR **SMART CITY** KABUPATEN WONOSOBO

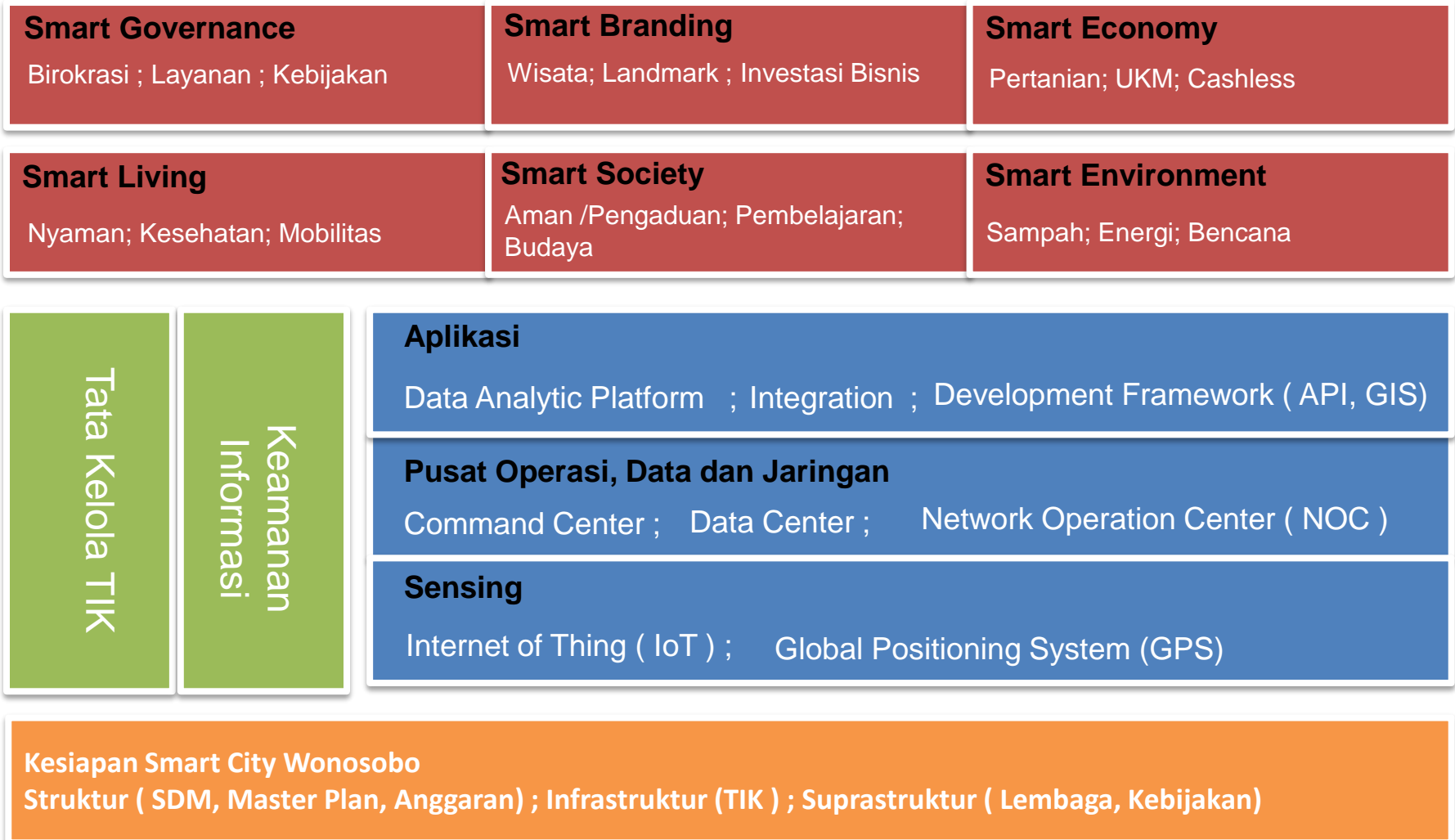

# ARSITEKTUR LEMBAGA SMART CITY

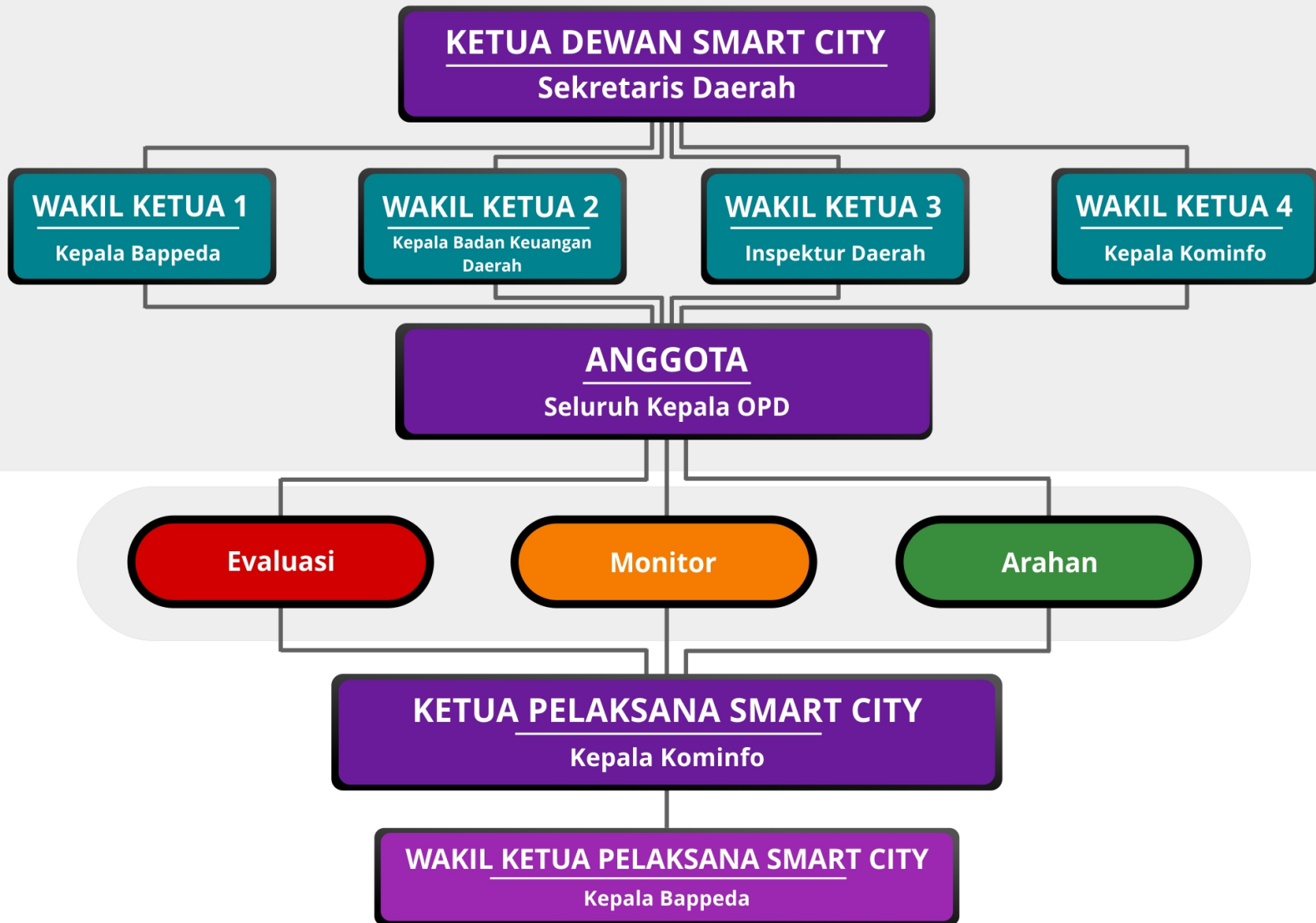

## POKJA Smart Governance

### Koordinator

Kepala Bagian Organisasi dan Pendayagunaan Aparatur Daerah Sekretariat Daerah

### Anggota

- Kepala Bidang Perencanaan Pemerintahan pada Badan Perencanaan Pembangunan, Penelitian dan Pengembangan Daerah.
- Kepala Bidang Penganggaran pada Badan Keuangan Daerah.
- Kepala Bidang Pendidikan, Pelatihan dan Pengembangan Karier pada Badan Kepegawaian, Pendidikan dan Pelatihan Daerah.
- Kepala Bidang Data, Informasi dan Pengaduan Layanan pada Dinas Penanaman Modal dan Pelayanan Terpadu Satu Pintu.
- Kepala Bidang Layanan E-Government pada Dinas Komunikasi, Informatika dan Statistik.
- Kepala Sub Bagian Tata Laksana pada Bagian Organisasi dan Pendayagunaan Aparatur Daerah Sekretariat Daerah.
- Kepala Sub Bagian Tata Laksana pada Bagian Organisasi dan Pendayagunaan Aparatur Daerah Sekretariat Daerah.

## POKJA Smart Branding

### Koordinator

Kepala Bagian Administrasi Pemerintahan Umum Sekretariat Daerah

### Anggota

- Kepala Bidang Penelitian dan Pengembangan Perkotaan dan Inovasi Daerah pada Badan Perencanaan Pembangunan, Penelitian dan Pengembangan Daerah.
- Kepala Bidang Perbendaharaan Badan Keuangan Daerah.
- Kepala Bidang Penanaman Modal pada Dinas Penanaman Modal dan Pelayanan Terpadu Satu Pintu.
- Kepala Bidang Bina Marga pada Dinas Pekerjaan Umum dan Penataan Ruang.
- Kepala Bidang Penataan Ruang dan Pertanahan pada Dinas Pekerjaan Umum dan Penataan Ruang.
- Kepala Bidang Pariwisata pada Dinas Kepemudaan, Olahraga, Kebudayaan dan Pariwisata.
- Kepala Bidang Pengelolaan Komunikasi Publik pada Dinas Komunikasi, Informatika dan Statistik
- Kepala Sub Bagian Administrasi dan Pengendalian Penduduk pada Bagian Administrasi Pemerintahan Umum Sekretariat Daerah.
- Kepala Seksi Pengelolaan Media Komunikasi Publik pada Dinas Komunikasi, Informatika dan Statistik.

## POKJA Smart Economy

### Koordinator

Kepala Bagian Administrasi Perekonomian Sekretariat Daerah

### Anggota

- Kepala Bidang Perencanaan Sosial Budaya, Ekonomi dan Sumber Daya Alam pada Badan Perencanaan Pembangunan, Penelitian dan Pengembangan Daerah.
- Kepala Bidang Perdagangan pada Dinas Perdagangan, Koperasi, Usaha Kecil dan Menengah.
- Kepala Bidang Pendapatan Asli Daerah I pada Badan Keuangan Daerah
- Kepala Bidang Pendapatan Asli Daerah II pada Badan Keuangan Daerah.
- Kepala Bidang Statistik Sektoral dan Persandian pada Dinas Komunikasi, Informatika dan Statistik
- Kepala Sub Bagian Penanaman Modal, Kebudayaan dan Kepariwisata pada Bagian Administrasi Perekonomian Sekretariat Daerah.
- Kepala Seksi Analisis dan Kemitraan Statistik Sektoral Bidang Statistik Sektoral dan Persandian pada Dinas Komunikasi, Informatika dan Statistik.

## POKJA Smart Living

### Koordinator

Kepala Bagian Administrasi Kesejahteraan Rakyat Sekretariat Daerah

### Anggota

- Bidang Penelitian dan Pengembangan Pemerintahan dan Kemasyarakatan pada Badan Perencanaan Pembangunan, Penelitian dan Pengembangan Daerah.
- Kepala Bidang Barang Milik Daerah pada Badan Keuangan Daerah.
- Kepala Bidang Lalu Lintas pada Dinas Perhubungan.
- Kepala Bidang Pelayanan dan Sumber Daya Kesehatan pada Dinas Kesehatan.
- Kepala Bidang Keluarga Berencana pada Dinas Pengendalian Penduduk dan Keluarga Berencana.
- Kepala Bidang Kawasan Permukiman pada Dinas Perumahan Rakyat dan Kawasan Permukiman.
- Kepala Bidang Perumahan pada Dinas Perumahan Rakyat dan Kawasan Permukiman.
- Kepala Sub Bagian Pendidikan dan Kesehatan pada Bagian Administrasi Kesejahteraan Rakyat Sekretariat Daerah
- Kepala Seksi Pendataan dan Pengolahan Data Statistik Sektoral Bidang Statistik Sektoral dan Persandian pada Dinas Komunikasi, Informatika dan Statistik.

## POKJA Smart Society

### Koordinator

Kepala Bagian Hukum dan Hak Asasi Manusia Sekretariat Daerah

### Anggota

- Kepala Bidang Perencanaan Pembangunan Manusia dan Masyarakat pada Badan Perencanaan Pembangunan, Penelitian dan Pengembangan Daerah.
- Kepala Bidang Pembinaan Pendidikan Dasar pada Dinas Pendidikan
- Kepala Bidang Penegakan Perundang-undangan Daerah pada Satuan Polisi Pamong Praja.
- Kepala Bidang Perlindungan Anak pada Dinas Sosial, Pemberdayaan Perempuan dan Perlindungan Anak.
- Kepala Bidang Sosial pada Dinas Sosial, Pemberdayaan Perempuan dan Perlindungan Anak.
- Kepala Bidang Pengelolaan Informasi Publik Dinas Komunikasi, Informatika dan Statistik.
- Kepala Sub Bagian Dokumentasi dan Penyuluhan Hukum pada Bagian Hukum dan Hak Asasi Manusia Sekretariat Daerah.
- Kepala Seksi Pengelolaan Informasi Publik Bidang Pengelolaan Informasi Publik pada Dinas Komunikasi, Informatika dan Statistik.

## POKJA Smart Environment

### Koordinator

Kepala Bagian Administrasi Pembangunan Sekretariat Daerah

### Anggota

- Kepala Bidang Perencanaan Infrastruktur dan Pengembangan Wilayah pada Badan Perencanaan Pembangunan, Penelitian dan Pengembangan Daerah.
- Kepala Bidang Akuntansi Badan Keuangan Daerah.
- Kepala Bidang Pengelolaan Sampah dan Limbah Bahan Berbahaya dan Beracun Dinas Lingkungan Hidup.
- Kepala Bidang Cipta Karya pada Dinas Pekerjaan Umum dan Penataan Ruang.
- Kepala Sub Bagian Perencanaan Pembangunan, Pekerjaan Umum dan Perumahan pada Bagian Administrasi Pembangunan Sekretariat Daerah.
- Kepala Seksi Sumber Daya Komunikasi Publik pada Dinas Komunikasi, Informatika dan Statistik.

# PROFIL INOVASI

Nama Singkat Inovasi	
Penjelasan singkat	Latar belakang , terkit misi apa, permasalahan awal
Status Saat Ini	Ide awal / proposal /ada perencanaan / ada rancangan / dalam pembangunan / dalam penerapan awal / sudah berjalan / terhenti / terhambat oleh .....
Manfaat dari inovasi	Penerima manfaat Manfaat internal / manfaat eksternal (mengatasi persoalan, memenuhi kebutuhan, memperbaiki sesuatu)
Keunikan / kreativitas	Pengenalan hal baru
Kemitraan	Pihak lain yang berperan dan peranan apa
Potensi untuk pengembangan lebih lanjut, perluasan, replikasi	
Strategi Menjaga Keberlangsungan	
Kaitan Program/Kegiatan dalam Renstra OPD	
Estimasi Anggaran	
Indikator Keberhasilan	



Indonesian ▼ IDR Rupiah (Rp) ▼ Faq

**VT wonosobo mall**

**Beranda** | Semua Kategori - | Produk Unggulan | Produk Terbaru | Blogs - | Cara Berbelanja | Car

- AKSESORIS
- BATIK >
- FASHION >
- FURNITURE
- KERAJINAN TANGAN
- MAKANAN & MINUMAN >
- SEPATU & TAS >
- SOUVENIR

# E-GOVERNMENT PEMERINTAH KABUPATEN WONOSOBO

**APBDes**  
Aplikasi Penyaluran Bantuan Dana Desa

**APRIZ**  
Aplikasi Perizinan DPMPSTP

**CELLPLAN**  
Aplikasi Peta Zona Cell Plan

**Carika Praja**  
Cara Interaksi & Komunikasi  
Pengadaan Barang/Jasa Pemerintah

**e-Kinerja**  
Informasi Elektronik Kinerja ASN

**LPSE**  
Layanan Pengadaan Secara Elektronik

**M D P**  
Manajemen Data Pendidikan

**SISDALMEN**  
SI Pengendalian Manajemen Internal

**P A D**  
Informasi Pendapatan Asli Daerah

**SINTA - PATEN**  
Sistem Informasi Terintegrasi  
Pelayanan Administrasi Terpadu Kecamatan

**PERKEBUNAN**  
Sistem E-Data Perkebunan

**RETRIBUSI**  
Retribusi Daerah Kab. Wonosobo

**SIGA**  
Sistem Informasi Gender dan Anak

**S I K**  
Sistem Informasi Kesehatan

**SIMPEG**  
Sistem Informasi Kepegawaian

**SIPP**  
SI Perencanaan Pembangunan

**SiRUP**  
SI Rencana Umum Pengadaan

**SINTA - SKPD**  
Sistem Informasi Terintegrasi SKPD

**SISNAKER**  
Sistem Informasi Ketenagakerjaan

**e-ABSENSI**  
Absensi Elektronik ASN Wonosobo

**e-BPHTB**  
Informasi Elektronik Besi Perolehan  
Hak atas Tanah dan Bangunan

**e-Payment**  
Informasi Elektronik Pembayaran

**DASHBOARD**  
Dashboard Eksekutif Wonosobo

**JDIH**  
Jaringan Dokumentasi & Informasi Hukum



PORTAL



E-GOV



WEBSITE



## **Beberapa hal berkaitan smart city non TI antara lain:**

- Ambulan Si Cepat
- KreditWibawa
- Gerbang Hebat
- Kampung Tematik
- Rumah Duta Revolusi Mental
- Listrik dari Sampah
- Kampung Bahari
- Kampung Pelangi
- Wisata Kota Lama
- Weekend Service Layanan, 3 in 1 Layanan Publik PIP)
- Penanganan Rob
- Pendampingan BOS
- Pusat Penanganan Pengaduan Masyarakat (P3M)
- dll.





# SMART PARKIR ( IT )



SMART PARKIR ( NON IT )



*....intinya adalah* INOVASI....

# QUICK WIN SMART CITY



NO	BENTUK	QUICK WIN	OPD
1	Smart Governance	Sida Samekta	Dinas Pemberdayaan Masyarakat dan Desa ,Diskominfo
2	Smart Branding	Gunungkidul Tourism Exchange ( E-Wisata Gunungkidul)	Dinas Pariwisata, Dinas Kominfo
3	Smart Economy	Analisis si miskin	Dinas Pendidikan, Dinas Kesehatan, Dinas Sosial, Dinas Dukcapil dan Badan Pemberdayaan Masyarakat.
4	Smart Living	Ayunda si menik	Dinas Kesehatan
5	Smart Society	E-Pusda Gunungkidul	Dinas Pendidikan, Dinas Kominfo
6	Smart Environment	Ekosistem Karst Gunungkidul	Dinas Lingkungan Hidup



The background features several overlapping, curved, ribbon-like shapes in shades of blue and white, creating a dynamic, flowing effect. The shapes are layered, with some appearing to be in front of others, giving a sense of depth and movement.

**TERIMA KASIH**